



GESTIÓN INTEGRAL DE
RESIDUOS



INFORME EJECUTIVO

OCT 2014

- ACERCAMIENTO
- POLÍTICA INTEGRADA
- GESTIÓN INTEGRAL DE RESIDUOS
- RECOLECCIÓN MANIPULACIÓN Y TRANSPORTE
- TRATAMIENTO Y DISPOSICIÓN FINAL
- PROYECTOS
- CIFRAS 2014

www.descont.com.co

PBX: +57 (7) 643 9999 PBX: +57 (1) 244 4000
Cr. 38a No. 48a - 71 Cl. 17B No. 39 - 75
Bucaramanga Bogotá



- ACERCAMIENTO
- POLÍTICA INTEGRADA
- GESTIÓN INTEGRAL DE RESIDUOS
- RECOLECCIÓN MANIPULACIÓN Y TRANSPORTE
- TRATAMIENTO Y DISPOSICIÓN FINAL
- PROYECTOS
- CIFRAS 2014

• ACERCAMIENTO

DESCONT S.A. E.S.P. es una empresa de Servicio Público Domiciliario de Aseo especial y/o peligroso legalmente constituida que opera desde 1996. Cuenta con sedes administrativas y operativas en los departamentos de Santander y Cundinamarca.

Licencias Ambientales:

Corporación Autónoma Regional para la Defensa de la Meseta de Bucaramanga CDMB:

- Resolución 0426 del 21 de mayo de 1999
- Resolución 426 del 21 de mayo de 1999
- Resolución 667 agosto de 2004
- Resolución 134 del 2 de febrero de 2005
- Resolución 1179 de 27 de octubre de 2006
- Autorización 5507 del 18 de mayo de 2007
- Autorización 5453 de 04 mayo de 2010



Secretaría Distrital de Ambiente de Bogotá:

- Resolución 4484 de 2010

• ESTRATEGIA

- Adquirir el máximo mercado y número de clientes posible
- En la medida que se adquiera volumen de residuos, se desarrollarían los tratamientos y formas de disposición



• HITOS

- Creación 1996
- Incubadora de empresas 2002
- Desarrollo 2003
- Crecimiento promedio 30 a 40% anual



- ✓ • ACERCAMIENTO
- ✓ • POLÍTICA INTEGRADA
 - GESTIÓN INTEGRAL DE RESIDUOS
 - RECOLECCIÓN MANIPULACIÓN Y TRANSPORTE
 - TRATAMIENTO Y DISPOSICIÓN FINAL
 - PROYECTOS
 - CIFRAS 2014

• POLÍTICA INTEGRADA

DESCONT S.A.E.S.P es una organización dedicada a la prestación del servicio de gestión externa de residuos peligrosos. Comprometida con el aumento de la satisfacción de sus clientes, con la prevención y gestión de los riesgos industriales, promoviendo lugares de trabajo seguros y con la prevención de la contaminación del medio ambiente, implementando buenas prácticas que reduzcan los impactos ambientales en todos sus procesos.

- ✓ • ACERCAMIENTO
- ✓ • POLÍTICA INTEGRADA
- ✓ • GESTIÓN INTEGRAL DE RESIDUOS
 - RECOLECCIÓN MANIPULACIÓN Y TRANSPORTE
 - TRATAMIENTO Y DISPOSICIÓN FINAL
 - PROYECTOS
 - CIFRAS 2014

GESTIÓN INTEGRAL DE RESIDUOS INDUSTRIALES

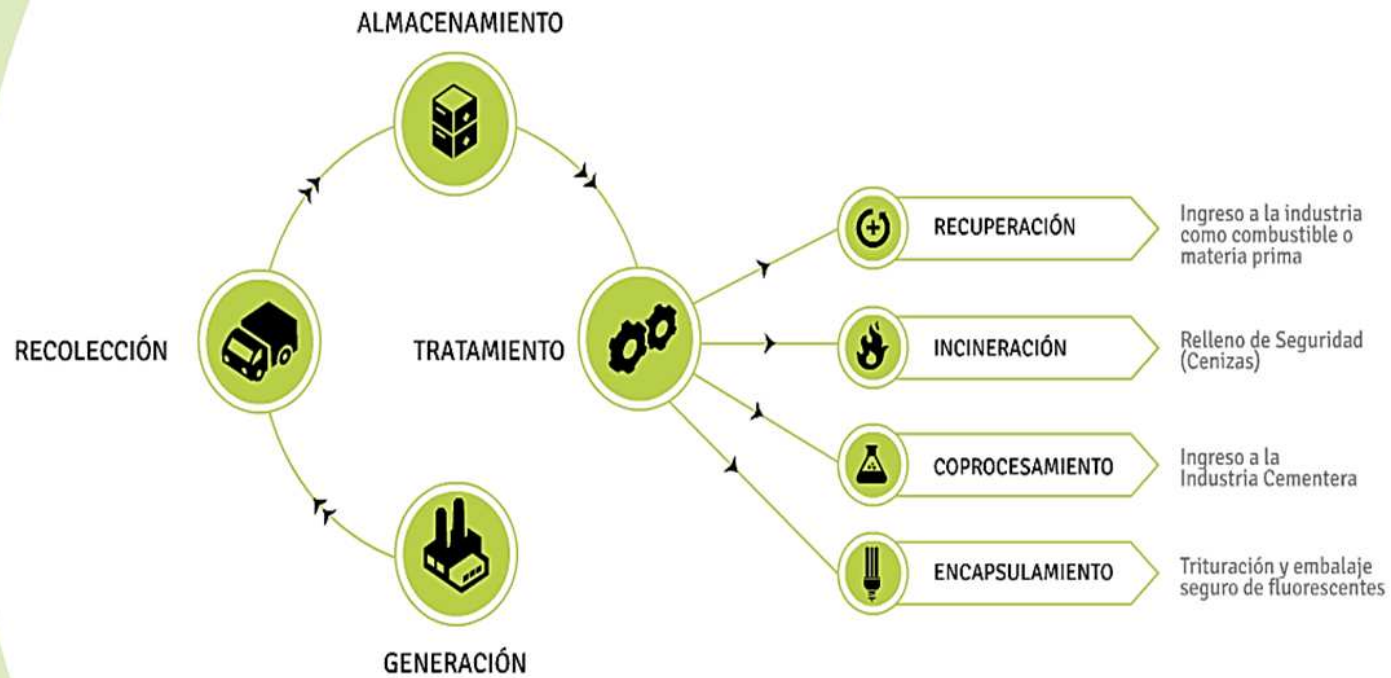

GESTIÓN INTEGRAL DE RESIDUOS HOSPITALARIOS

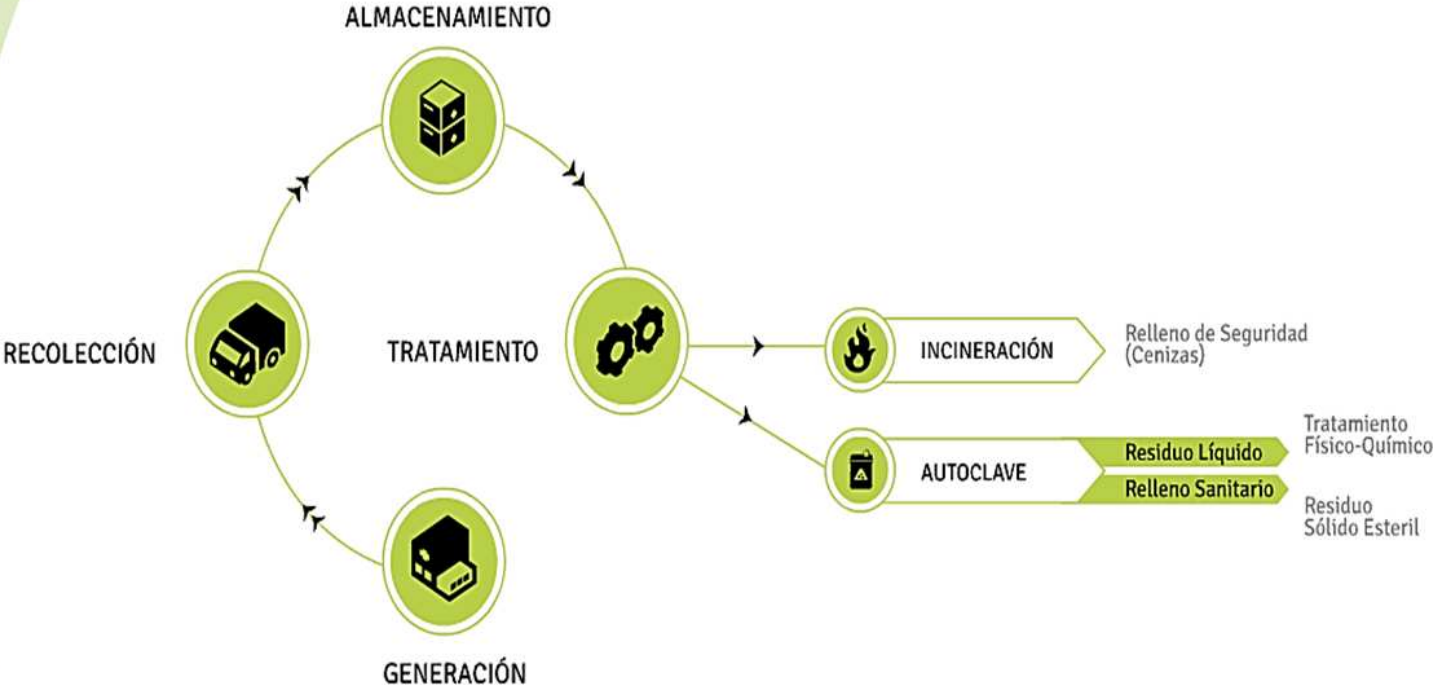

- ✓ • ACERCAMIENTO
- ✓ • POLÍTICA INTEGRADA
- ✓ • GESTIÓN INTEGRAL DE RESIDUOS
- ✓ • RECOLECCIÓN MANIPULACIÓN Y TRANSPORTE
 - TRATAMIENTO Y DISPOSICIÓN FINAL
 - PROYECTOS
 - CIFRAS 2014

▪ RECOLECCIÓN, MANIPULACIÓN Y TRANSPORTE

Cobertura



▪ RECOLECCIÓN, MANIPULACIÓN Y TRANSPORTE

Software especializado para la generación de rutas

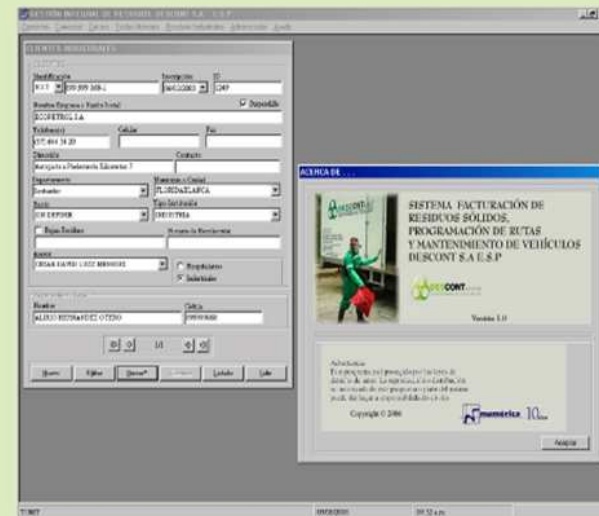

• RECOLECCIÓN, MANIPULACIÓN Y TRANSPORTE

Transporte



• RECOLECCIÓN, MANIPULACIÓN Y TRANSPORTE

Almacenamiento



- ✓ • ACERCAMIENTO
- ✓ • POLÍTICA INTEGRADA
- ✓ • GESTIÓN INTEGRAL DE RESIDUOS
- ✓ • RECOLECCIÓN MANIPULACIÓN Y TRANSPORTE
- ✓ • TRATAMIENTO Y DISPOSICIÓN FINAL
- PROYECTOS
- CIFRAS 2014

• TRATAMIENTO Y DISPOSICIÓN FINAL

TIPO DE RESIDUO TRATAMIENTO OFRECIDO

RIESGO BIOLÓGICO

Biosanitarios	Esterilización de alta eficiencia - Autoclave	Propio
Anatomopatológicos	Incineración	Tercerizado
Cortopunzantes	Incineración	Tercerizado
Animales	Incineración	Tercerizado

QUÍMICOS INDUSTRIALES

Aceites usados	Recuperación	Crúdesan
Solventes		
Reactivos - Químicos	Coprocesamiento en horno cementero y/o incineración	Tercerizado
Citotóxicos		
Fármacos		
Llantas		
Material absorbente EPP		
Cartón - Papel contaminado		
Madera contaminada		

TIPO DE RESIDUO TRATAMIENTO OFRECIDO

QUÍMICOS INDUSTRIALES

Fibra de vidrio	Coprocesamiento en horno cementero y/o incineración	Tercerizado
Plástico contaminado		
Tela filtrante		
Taladrina	Biorecuperación	Tercerizado
Lodos y/o tierras contaminadas		
Aguas contaminadas	Incineración	Tercerizado
Residuos de pintura		
Filtros de aire	Aprovechamiento	Propio
Tarros de pintura	Incineración	Tercerizado
Químicos	Neutralización - incineración	Tercerizado
Luminaria	Destrucción controlada	Posconsumo
Baterías usadas	Aprovechamiento	Posconsumo
Líquido revelador y fijador	Recuperación de metales	Tercerizado
RAEEs	Recuperación- encapsulamiento	Tercerizado

- ✓ • ACERCAMIENTO
- ✓ • POLÍTICA INTEGRADA
- ✓ • GESTIÓN INTEGRAL DE RESIDUOS
- ✓ • RECOLECCIÓN MANIPULACIÓN Y TRANSPORTE
- ✓ • TRATAMIENTO Y DISPOSICIÓN FINAL
- ✓ • PROYECTOS
- CIFRAS 2014

www.descont.com.co

• PROYECTOS

- Incineración
- RAEEs
- Remediación
- Resíduos orgánicos
- LLantas

- ✓ • ACERCAMIENTO
- ✓ • POLÍTICA INTEGRADA
- ✓ • GESTIÓN INTEGRAL DE RESIDUOS
- ✓ • RECOLECCIÓN MANIPULACIÓN Y TRANSPORTE
- ✓ • TRATAMIENTO Y DISPOSICIÓN FINAL
- ✓ • PROYECTOS
- ✓ • CIFRAS 2014

www.descont.com.co

▪ CIFRAS 2014

- Empleados 115
- Activos COP \$7.130.000.000
- Ventas COP \$11.500.000.000